

Untersuchung der Wirkungsweise von Swobb Glatt-Spray

Universität für Bodenkultur, Institut für Chemische Analytik; Prof. Dr. Rosenau, Prof. Dr. Potthast

Aufnahmen mit dem Raster Elektronen Mikroskop (REM) im März 2010

Cellulose (tissue) nativ

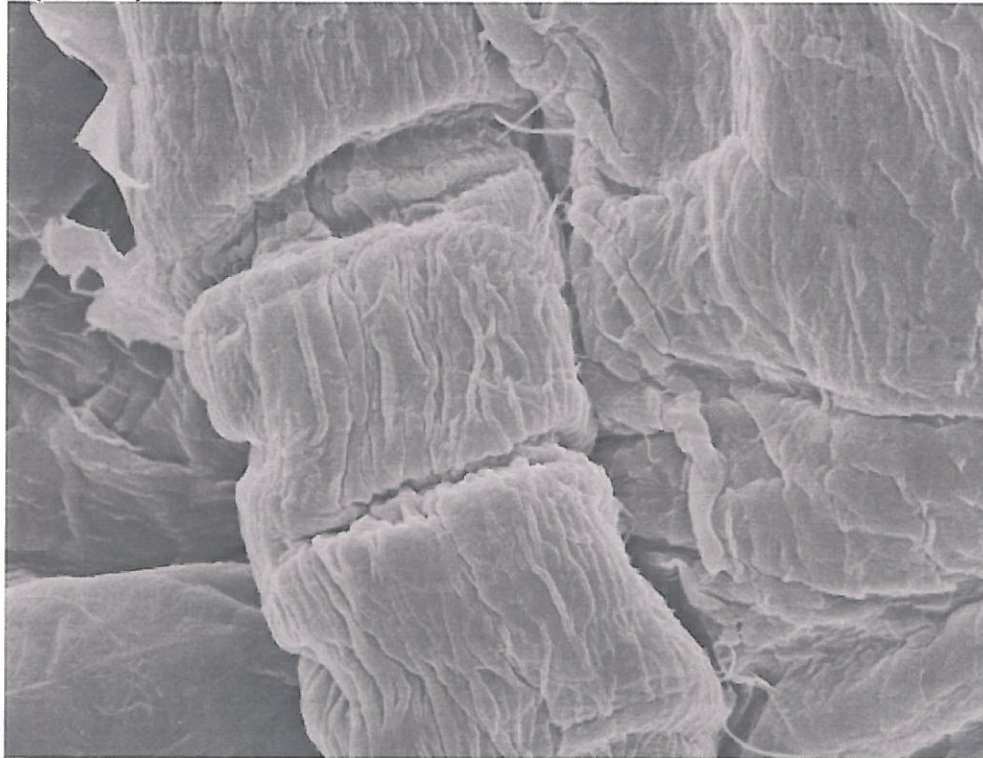

05BS Stelle1 2500x

10 µm

Cellulose (tissue) besprüht mit Glattspray

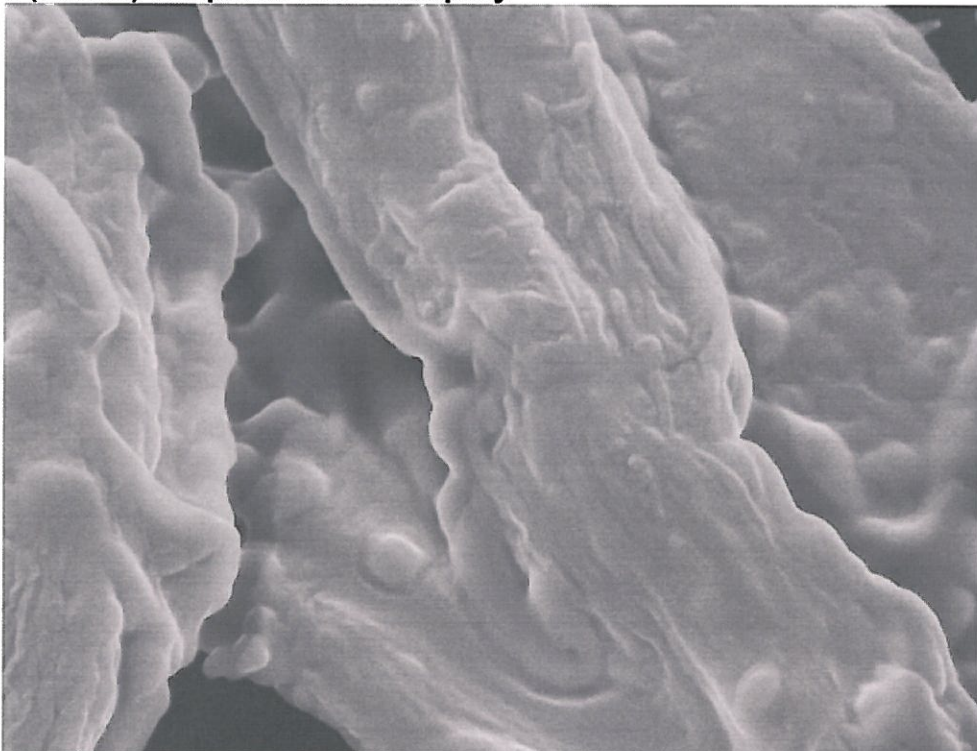

07BS Stelle1 2500x

10 µm